EXCLUSIVITÉ

SUPERBE 1930, 4 CHAMBRES, TERRASSE

Lambersart

Dans un secteur très oximité immédiate du m ous offre en RDC une pi une belle haute agée qui dispose d se ensoleillée très e et un WC pour terminer le nd étage elle dispose de quatre les amoureux de l'ancien seront à oup de cœur assuré !!!

322 000 €

Honoraires inclus; Charge acquereur 3,73 % TTC (310 000 € hors honoraires)
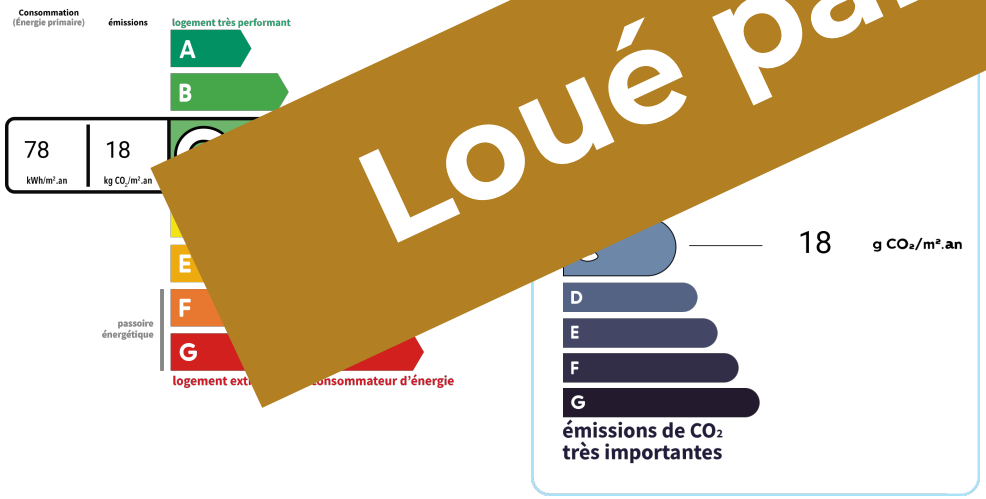
Loué par Immo & Cie