



MAISON SEMI-MITOYENNE DE LOTISSEMENT, 3 CHAMBRES, CUISINE, SDB, GARAGE, ATELIER, JARDIN.

Pont-à-Marcq

Dans un environnement calme et familial, découvrez cette maison semi-mitoyenne des années 1980 de 100 m² sur 305 m². maison saine et fonctionnelle, idéale pour un projet familial avec un beau potentiel d'évolution. Salon-séjour lumineux avec cheminée, pompe à chaleur. cuisine indépendante, fonctionnelle et conviviale, À l'étage, trois chambres. La salle de douche à repenser. Un garage, un atelier. et un cabanon. Proche de toutes commodités.

Réf. EWM748

278 000 €

Honoraires inclus; Charge acqureur 4,68 % TTC (265 000 € hors honoraires)
Coût énergétique annuel : 1 430,00 € (Années de référence : 2023); Nombre de lots : 1

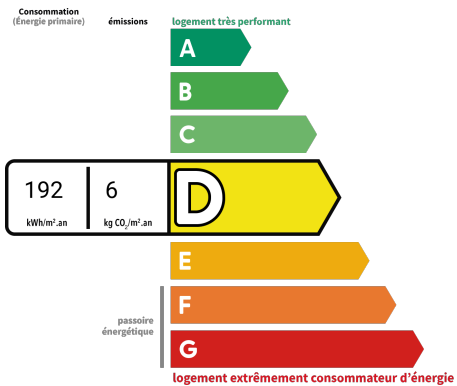

* Dont émissions de gaz à effet de serre

peu d'émissions de CO₂

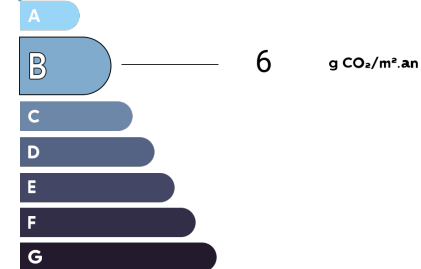

Date diagnostic énergétique : 17/02/2026

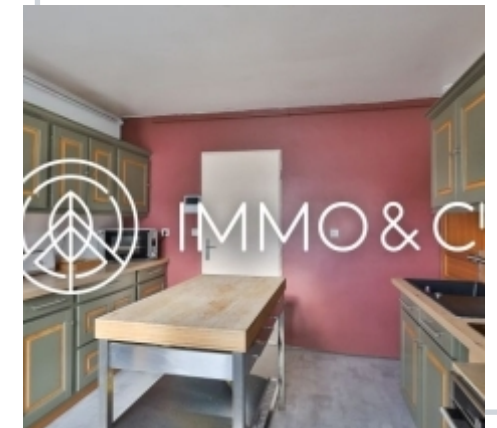

Médiation à la consommation: immomediators.com



Retrouvez toutes nos annonces sur notre site
www.immobilier-et-compagnie.fr

Quelque chose de bien, quelque chose d'humain !