



## MAISON 90M<sup>2</sup> AVEC JARDIN ET GARAGE - 2 CHAMBRES + 1 BUREAU – À 400M DU MÉTRO LOMME LAMBERSART

Lomme

Idéalement située à deux pas de la Mairie de Lomme et à seulement 400m du métro Lomme Lambersart.  
Découvrez une pièce de vie lumineuse et traversante avec cuisine ouverte donnant sur un jardin plein sud.  
L'étage propose 2 chambres + bureau, avec la possibilité d'évoluer facilement vers une 3ème chambre en suite parentale.  
LES PLUS : Un garage attenant, une cave et un grenier. Travaux de rafraîchissement à prévoir !

Réf. LOM939

252 000 €

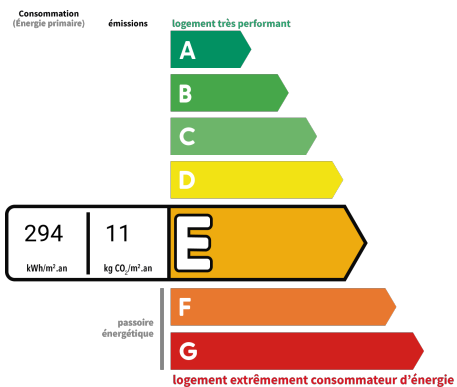

\* Dont émissions de gaz à effet de serre

peu d'émissions de CO<sub>2</sub>

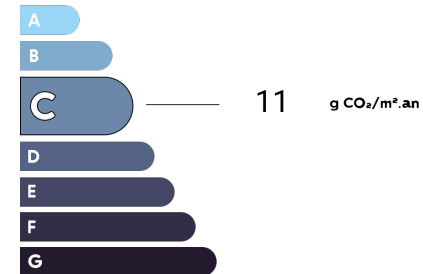

émissions de CO<sub>2</sub> très importantes

Date diagnostic énergétique : 29/06/2026

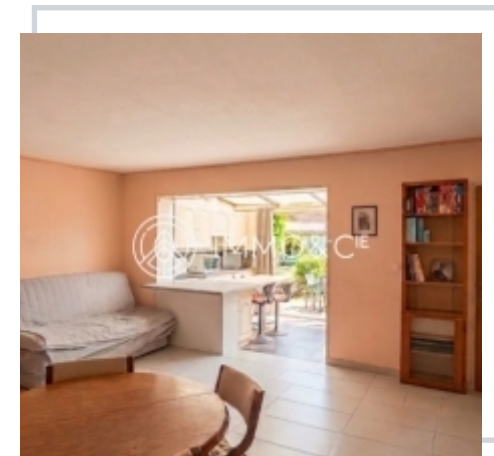
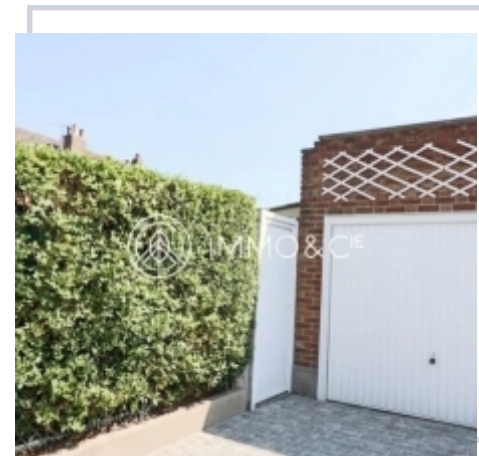

Retrouvez toutes nos annonces sur notre site  
[www.immobilier-et-compagnie.fr](http://www.immobilier-et-compagnie.fr)

*Quelque chose de bien, quelque chose d'humain !*