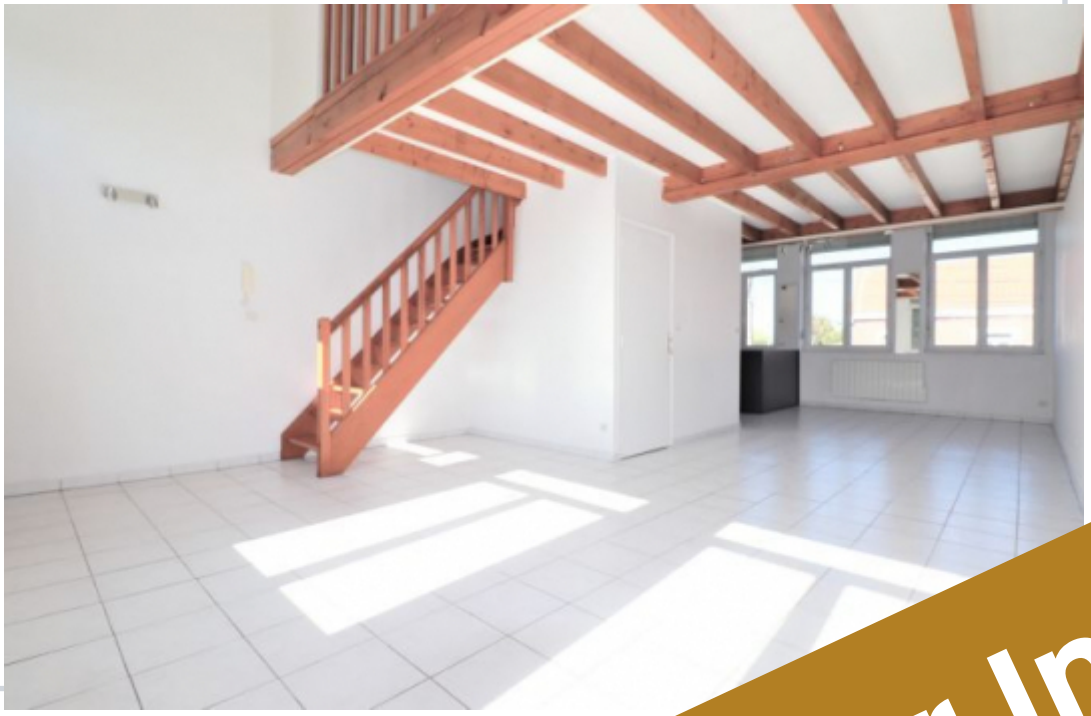

APPARTEMENT T3, 2 CHAMBRES, CAVE, GARAGE

Pont-à-Marcq

Superbe appartemen… à Marcq.
Vous y découvri… aversante).
constituée … cuisine
équip… hambres en
…

…pathique résidence, dispose
…rking visiteur et d'une cave
… personne seule !!! A voir rapidement !!!

139 000 €

Honoraires inclus; Charge acquereur 5,04 % TTC (132 000 € hors honoraires)
Procédure syndicale en cours : non

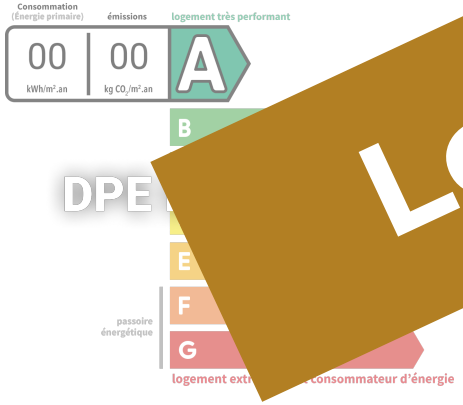

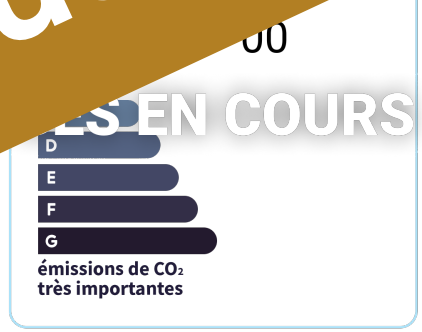



Loué par Immo & Cie