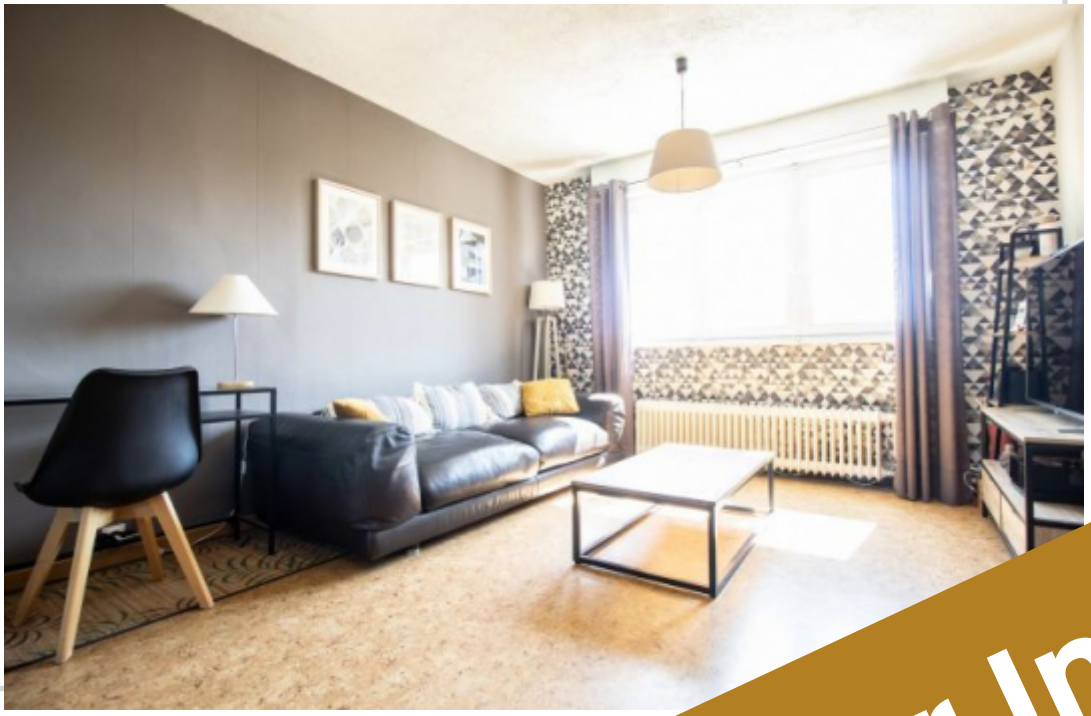

CHARMANTE MAISON BEL ÉTAGE, 3 CHAMBRES, GARAGE, MAGNIFIQUE JARDIN, IDÉAL FAMILLE.

Villeneuve-d'Ascq

Nous vous proposons [illegible]e totalisant 80m² habitable [illegible] Bourg à Villeneuve [illegible] métro et des axes r[illegible] très lumineux « l[illegible] terrasse suivi de son [illegible]s vis-à-vis. Une cuisine [illegible] WC complète le 1er étage. Au [illegible]insi qu'une salle de douche. Les plus : un [illegible] cave ainsi qu'un garage parachèvent ce

278 000 €

Loué par Immo & Cie