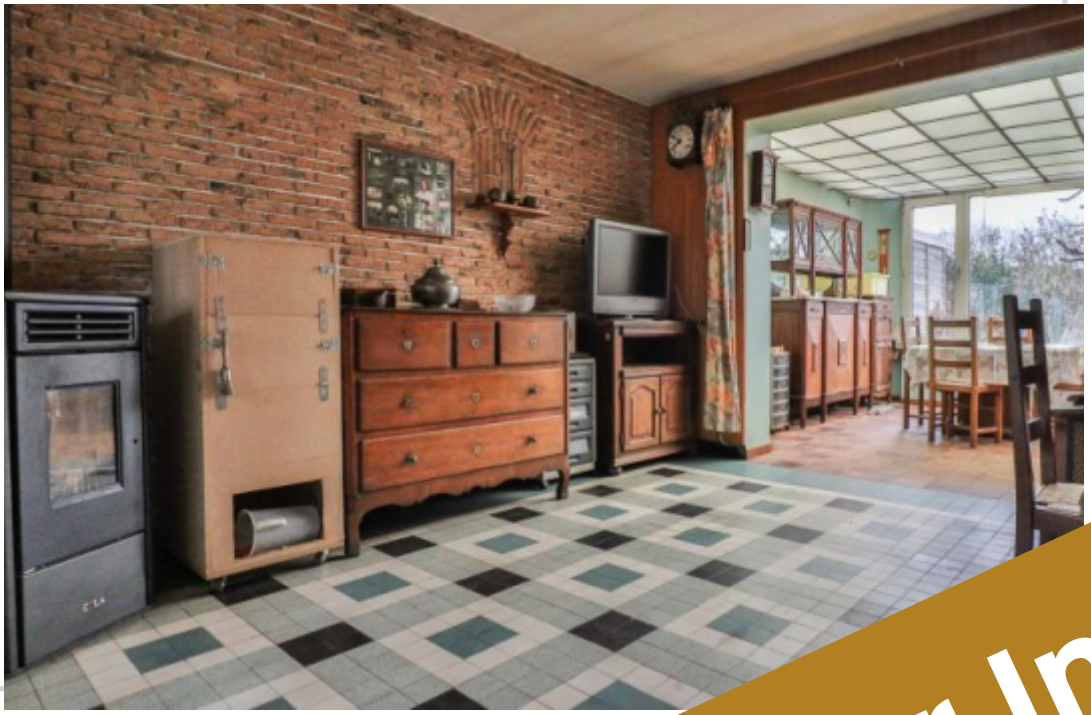

MAISON SEMI-INDIVIDUELLE TOTALISANT 110 M² HABITABLE, 3 CHAMBRES, JARDIN, GARAGE

Lomme

Au RDC, elle dispose d[illegible] and séjour équipée d'un po[illegible] lial ouvert sur une cuisin[illegible] et pour finir un W[illegible] andes baies vitrées. A[illegible] de douche. Des travaux [illegible] gros potentiel à celui qui [illegible] 600m² verdoyant, arboré, orienté [illegible] atique dans le secteur, un grand garage [illegible] place de parking est à disposition.

303 000 €

Honoraires charge vendeur

Loué par Immo & Cie

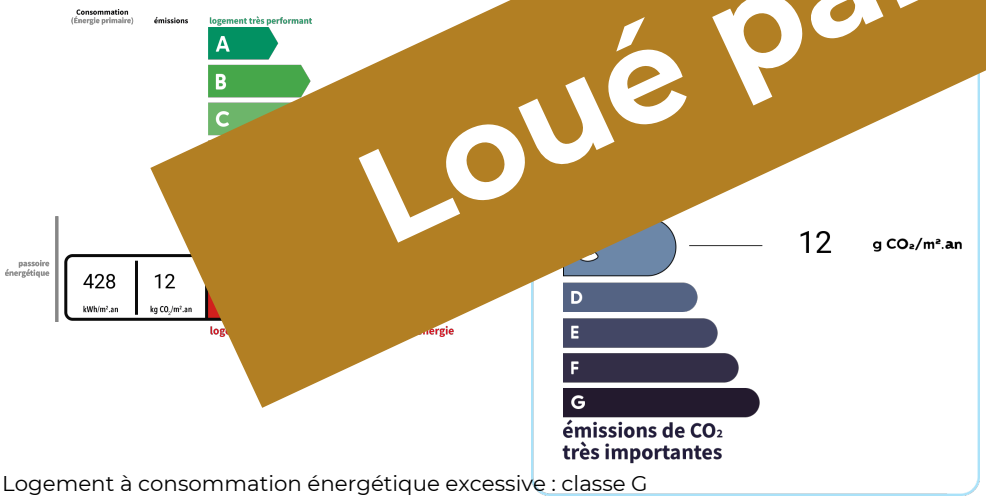

Logement à consommation énergétique excessive : classe G