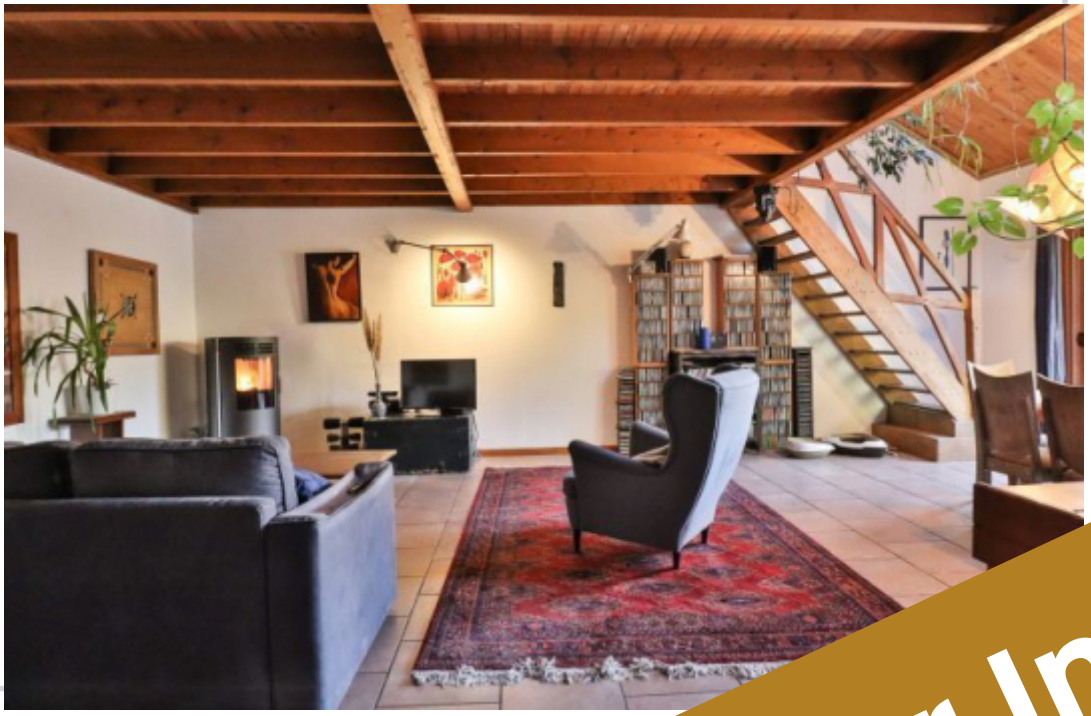

LOMME, MAISON AUTHENTIQUE, DÉVELOPPANT 130 M², 4 PIÈCES, 2 SALLES DE BAIN, JARDIN [illegible]ENDANCE.

Lomme

Le RDC vous fera prof[illegible]uverte ou l'esprit de convi[illegible]. Il se compose d[illegible]tes, suivi d'un poêle [illegible]quipée, une salle de b[illegible]er étage, trois chambres [illegible]douche avec son WC. Côté [illegible]n jardin verdoyant et fleuri sans [illegible]rienté SUD- OUEST, on y trouve [illegible]ndance aménagée.

335 000 €

Loué par Immo & Cie



Date diagnostic énergétique : 15/09/2022



