MAISON 1930, TOTALISANT 75 M² HABITABLE, 2 CHAMBRES, JARDIN, TERRASSE

Lambersart

Au RDC, vous découv[illegible]s à une cuisine équipée, un séj[illegible]ière et sa baie vitrée tourn[illegible]n jardinet de 55 m² [illegible]chambre, une salle d[illegible]VC. Au 2ème étage, une [illegible]e rangements. À visiter

259 000 €

Honoraires charge vendeur
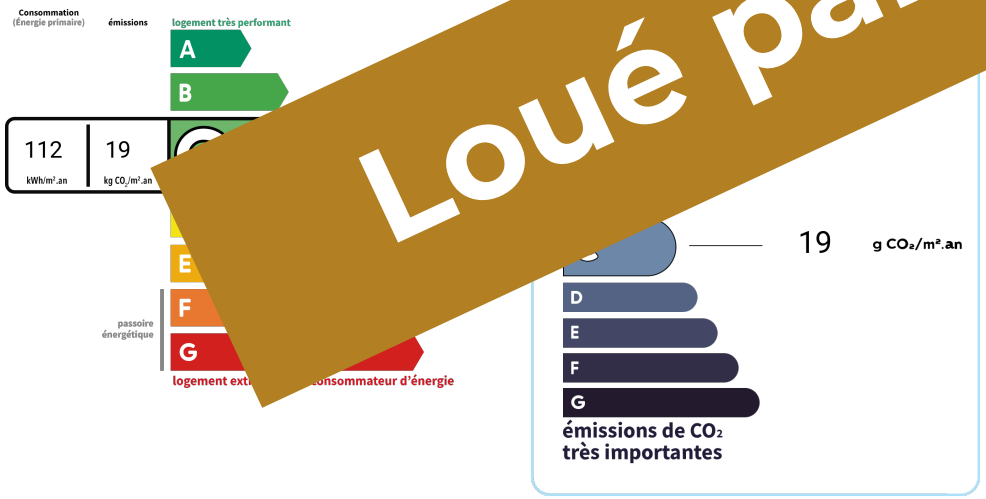
Loué par Immo & Cie