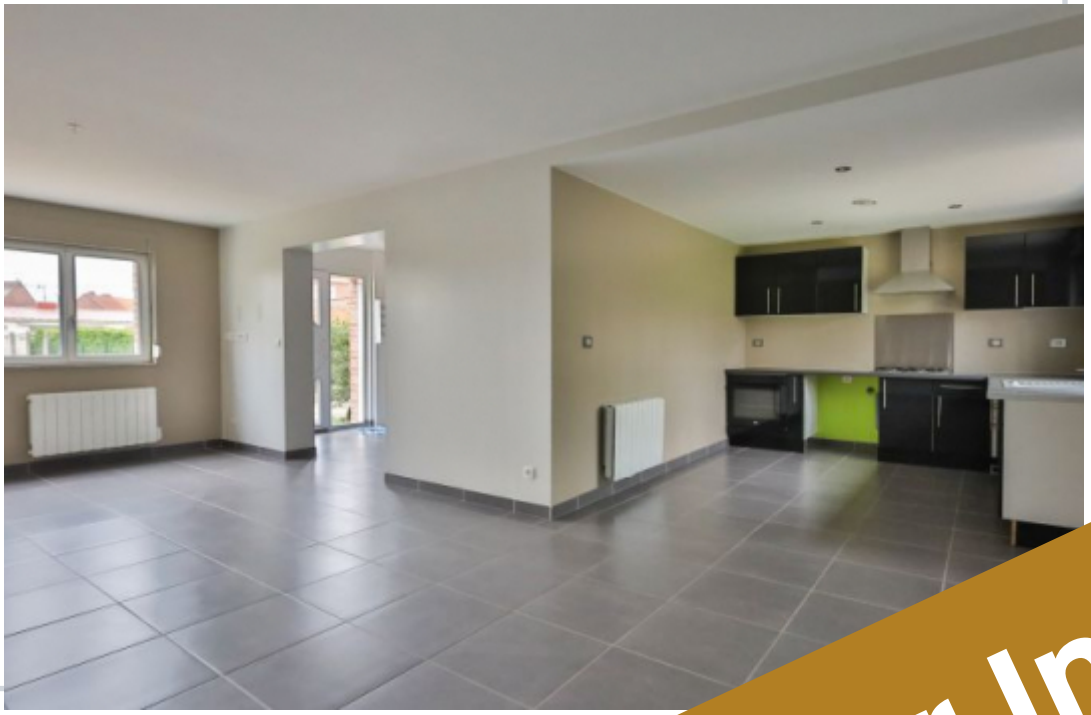

MAISON DE 85 M² HABITABLES, 3 CHAMBRES, JARDIN

Wahagnies

Venez découvrir cette [illegible] mitoyenne développant pl[illegible] d'entrée vous donne acc[illegible] cuisine équip[illegible] achever le rez [illegible] belles chambres ainsi [illegible] et le jardin, donnent sur un [illegible]. Vous disposez de places de [illegible]son.

212 000 €

Honoraires charge vendeur

Loué par Immo & Cie

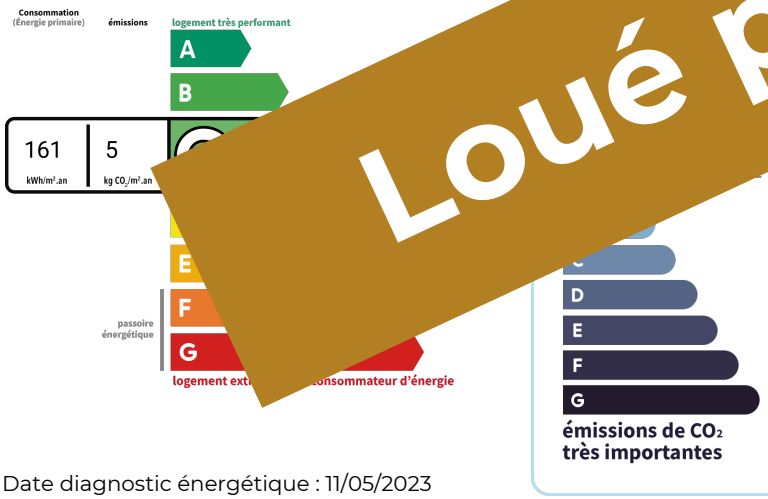

Date diagnostic énergétique : 11/05/2023